Andernacher Bimswerk GmbH & Co KG
Füllscheuer Weg 22, 56626 Andernach
Telefoon: 02632 / 2006 - 0
www.abi-beton.de
info@abi-beton.de

Aanwijzingen voor de terugname van transportframes, hijsschoenen of draaibare onderstellen

De terugname van de bouwwerf kan enkel werken, als de volgende aanwijzingen worden opgevolgd:

1) Binnenlader - lang transportframe

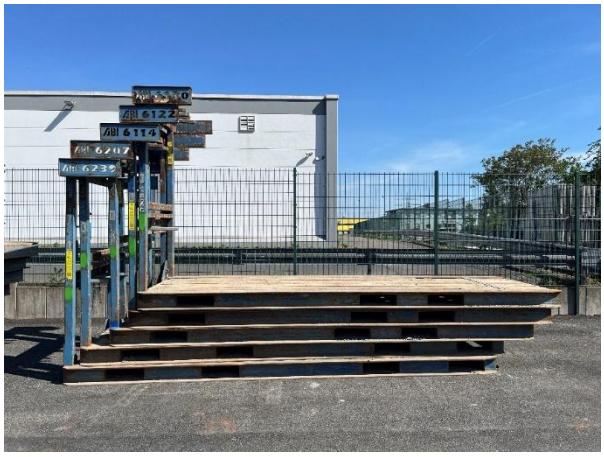

Lengte 7,50 m
Breedte 1,55 m
Hoogte 2,35 m
Vloerhoogte 0,18 m
Eigen gewicht 1.750 kg

- Binnenladerpallets enkel neerzetten op vlakke, horizontale en belastbare grond.
- Een schuinte van 5° maakt het optillen van de frames al gevaarlijk.
- De transportframes moeten schoon geveegd worden teruggegeven.
- Er mogen maximaal 5 frames op elkaar worden gestapeld.

2) Binnenlader - kort transportframe



Lengte 4,70 m
Breedte 1,55 m
Hoogte 2,35 m
Vloerhoogte 0,18 m
Eigen gewicht 1.250 kg

- Binnenladerpallets enkel neerzetten op vlakke, horizontale en belastbare grond.
- Een schuinte van 5° maakt het optillen van de frames al gevaarlijk.
- De transportframes moeten schoon geveegd worden teruggegeven.
- Er mogen maximaal 7 frames op elkaar worden gestapeld.

3) Hijsschoenen





- Een set hijsschoenen bestaat steeds uit 4 x C-haken.
- De hijsschoenen moeten in de transportkist worden bewaard.

4) Nuspl – draaibaar onderstel



Lengte 3,00 m
Breedte 2,25 m
Hoogte 2,30 m
Eigen gewicht 1.300 kg

- Nuspl - draaibaar onderstel controleren of alle toebehoren voltallig zijn en voorbereiden voor het transport.
- In de transportkist zit een stuklijst/bedieningshandleiding.

Meer informatie is terug te vinden op onze homepage:
https://www.abi-beton.de/downloadcenter.php